

MOBILIZAÇÃO NACIONAL

Metalúrgicos na linha de frente do Dia Nacional de Mobilização

Milhares de manifestantes do Brasil realizaram a partir da madrugada da sexta-feira, dia 11 de novembro, protestos do Dia Nacional de Mobilização contra a PEC 55, que congela investimentos em saúde, educação e assistência social por 20 anos e que já está em tramitação no Senado.

As manifestações também foram contra a retirada de direitos

sociais, trabalhistas e previdenciários propostos pelo governo golpista de Michel Temer, que agora paga para a classe patronal o apoio ao processo que afastou Dilma e deu para ele, de mão beijada, sem votos, a presidência da República.

Aqui em Cachoeirinha, o Sindicato foi até a Parker e a Elotroforja para alertar e consci-

entizar os trabalhadores daquelas empresas sobre os retrocessos impostos pelos poderes Executivo (governo), Legislativo (Congresso Nacional) e Judiciário (STF), entre os quais a reforma da Previdência, o desmonte da CLT, a terceirização sem limites, a PEC 55, as privatizações, a entrega do pré-sal e a reforma do Ensino Médio.

Veja mais informações na pg 2



Pesquisa mostra que categoria aprova mobilizações

O governo amigo dos patrões está fazendo a pedido deles profundas reformas que visam tão somente tirar ou flexibilizar direitos sociais, trabalhistas e previdenciários.

Infelizmente a classe trabalhadora não tem sido consultada e é a maior vítima das mudanças. Por este motivo, sindicatos metalúrgicos da CUT/RS fizeram uma pesquisa nas empresas para saber se os/as trabalhadores/as concordavam com tais mudanças e, no caso de serem contrários a elas, se estariam dispostos a fazer greve geral ou outras mobilizações, que começaram no dia 11 de novembro.

A pesquisa mostrou que 78% dos

trabalhadores/as consultados são contrários às reformas. Na mesma proporção, os trabalhadores/as estariam dispostos a fazer mobilizações nas fábricas, que poderiam resultar numa greve geral e na participação de atos públicos.

Tá na hora de acordar, companheiro, e mostrar ao governo e patrões que não iremos pagar o pato mais uma vez.



Veja nesta edição:

Metalúrgicos terão reajuste salarial em dezembro

Trabalhadores da Reparação de Veículos tem antecipação salarial

Dia 26 acontece os sorteios dos alojamentos da Colônia de Férias

Novembro Azul: tempo de combater câncer de próstata

BRINDES**Sócios do Sindicato garantem kit churrasco**

O Sindicato dos Metalúrgicos de Cachoeirinha está entregando para os sócios um kit churrasco. A maioria dos trabalhadores já foi contemplado, mas quem ainda não recebeu, basta ir até a nossa sede, que na Av. Fernando Ferrari, 136 - Vila Regina, e garantir o seu.



Foto: Marcos Muller

DEFESA DE DIREITOS**Metalúrgicos entregam manifesto em defesa da Justiça do Trabalho**

Sindicatos de diversas categorias de trabalhadores se manifestaram durante a sexta-feira, 11, no Estado, em defesa da Justiça do Trabalho, que vem sofrendo ataques públicos de esferas governamentais e do próprio judiciário. A Justiça do Trabalho teve cortes de 90% nos investimentos pedidos e 30% nas verbas de custeio.



Aqui em Cachoeirinha nossos dirigentes sindicais também estiverem mobilizados em apoio aos juízes do trabalho e contra a terceirização. Na tarde de sexta-feira entregaram aos juizes da 1ª e 2ª Vara do Trabalho o "Manifesto dos Trabalhadores Gaúchos em Solidariedade à Justiça do Trabalho".

FORMAÇÃO SINDICAL**Sindicato realiza curso de formação para os dirigentes**

O nosso sindicato iniciou no dia 7 de novembro uma série de cursos de formação. O objetivo é atender ainda melhor as necessidades dos trabalhadores e trabalhadoras do chão da nossa categoria.

As palestras, que vão até março, trazem assuntos que variam desde saúde do trabalhador, com o Dr. Rogério Dornelles, até questões da previdência, com o advogado do escritório Woida, João Lucas de Mattos.

Assembleia aprova renovação da Contribuição Confederativa

No final da tarde de quinta-feira, 17 de novembro, os metalúrgicos presentes na assembleia geral aprovaram a renovação da contribuição Confederativa para 2017. Sendo assim, será descontado dos não sócios, durante o ano, 1% de seu salário base, limitado a quatro pisos salariais da categoria.

**Prêmios aprovados para o 1º Semestre, exclusivo para trabalhadores metalúrgicos de Cachoeirinha**

- 1º Prêmio – Moto 125 0 km
- 2º Prêmio – TV LED 32
- 3º Prêmio – Notebook
- 4º Prêmio – Micro-ondas
- 5º Prêmio – Grill
- 6º Prêmio – Bicicleta

No final da assembleia também foi aprovado o seguinte calendário para aqueles que pretendem fazer oposição à Contribuição Confederativa:

- 1ª Oposição: 05, 06, 07, 08 e 09 de dezembro de 2016.
- 2ª Oposição: 05, 06, 07, 08 e 09 de junho de 2017.

Ambas oposições deverão ser feitas diretamente na sede, Rua Fernando Ferrari, 136 - Bairro Regina, das 08h às 18h.

LUTA CONTRA OS RETROCESSOS**Motivos não faltam pra gente lutar!**

O 11 de novembro foi um dia de mobilizações da classe trabalhadora em todo o país, contra um governo que quer agradar a classe patronal para pagar a conta da ajuda dos patrões no golpe parlamentar que colocou de volta ao poder os representantes da elite. No fim das contas, quem está pagando o pato é a população mais pobre e a que mais colabora para produzir e gerar riqueza do país.

Uma breve análise do cenário político nos últimos meses mostra que desde que Michel Temer (PMDB) sentou na cadeira da presidência, um alvo ficou evidente: os direitos das trabalhadoras e dos trabalhadores. Não faltaram motivos, portanto, para a classe trabalhadora lutar, se unir, se mobilizar e, se for o caso, até cruze os braços diante de tantos ataques aos direitos conquistados nas últimas décadas. Confira alguns:

PEC 55, ex-241

Aprovada no dia 25/10/2016, a PEC

55, que na Câmara Federal ficou mais conhecida como PEC 241, prevê o congelamento em investimentos públicos para os próximos 20 anos. A medida irá interferir diretamente nas verbas destinadas à Saúde e Educação, já que os repasses serão reajustados apenas de acordo com a inflação. Durante os governos de Lula e Dilma, o reajuste era feito acima da inflação.

Pré-Sal

A aprovação do PL 4567/2016, que altera o papel da Petrobrás na exploração do pré-sal. Além de não ser mais operadora única, também não terá direito ao mínimo de 30% da produção, conforme previa lei aprovada durante o governo Lula da Silva. Com o argumento de adequar a empresa a suas dívidas e abrir o mercado a novos investidores, a medida pode trazer estragos gigantescos a toda uma cadeia produtiva, prejudicar o desenvolvimento tecnológico e ainda fazer do país mero exportador de matéria-prima.

Reforma da Previdência

Uma das medidas anunciadas como prioridade por Temer, a Reforma da Previdência deve aumentar a idade mínima de aposentadoria para 65 anos e igualar a idade entre homens e mulheres e entre trabalhadores do campo e da cidade. Outra medida que pode prejudicar as aposentadas e aposentados, é que a proposta de Temer prevê a vinculação dos benefícios da previdência aos reajustes de salários mínimos.

Terceirização

O PL 4330, que foi aprovado na Câmara e tramita no Senado como PLC 30, prevê a terceirização da atividade-fim nas empresas. Se aprovado também pelos senadores, o projeto autoriza a precarização do trabalho e pode significar a extinção da CLT. Além disso, o contratante fica livre de responsabilidades quanto ao não cumprimento de leis trabalhistas.

Vamos a luta!

REAJUSTES SALARIAIS**Metalúrgicos terão reajuste em dezembro**

Os trabalhadores e trabalhadoras metalúrgicos de Cachoeirinha que não receberam o reajuste integral de 9,83% por ocasião do fechamento da última campanha salarial, mas de acordo com o que ficou estabelecido na negociação, de forma parcelada, terão a última parcela deste reajuste salarial a partir de 1º de dezembro, ou seja, a aplicação de 4,6%, até o limite de salários de R\$

5.189,82. O reajuste efetivamente repõe o total das perdas inflacionárias acumuladas entre maio/2015 e abril/2016.

Cabe sempre ressaltar que a adoção de limites de salários para os reajustes é uma imposição exclusiva do sindicato patronal para o fechamento do acordo coletivo. Os patrões alegam que trabalhadores/as que recebem salários acima destes limites são funcioná-

os/as "cargos de confiança", para os quais adotarão outra política de reajuste salarial. Nosso sindicato, historicamente, defende reajustes igualitários para todos os/as trabalhadores/as da base, independente dos salários recebidos e das funções que ocupam.

Fique atento/a ao seu contracheque e entre em contato com o sindicato caso observe alguma irregularidade quanto ao reajuste.

**Trabalhadores da Reparação de Veículos têm antecipação salarial**

Os trabalhadores e trabalhadoras do setor de Reparação de Veículos terão a partir deste mês de novembro um reajuste salarial de 1,5%, a título de antecipação salarial.

O reajuste é fruto da convenção coletiva fechada em junho passado e vai incidir sobre os cálculos do 13º salário e sobre o grande volume de férias concedidas pelas empresas nos próximos meses.

Cabe lembrar que os trabalhadores da Reparação de Veículos têm convenção coletiva própria porque ela é fechada em nível estadual, negociada pela Federação dos Metalúrgicos.

PISO SALARIAL

A antecipação salarial de 1,5% também deve ser aplicada no piso salarial dos trabalhadores da Reparação de Veículos, que passa a valer R\$ 1.313,00 mensais ou R\$ 5,97 por hora. Para os trabalhadores do setor que desenvolvam funções de borracheiro ou aprendiz, o piso passa a valer R\$ 1.172,32 por mês ou R\$ 5,33 por hora.

O Sindicato dos Metalúrgicos de Cachoeirinha orienta os trabalhadores e trabalhadoras a denunciarem as empresas que não reajusta-

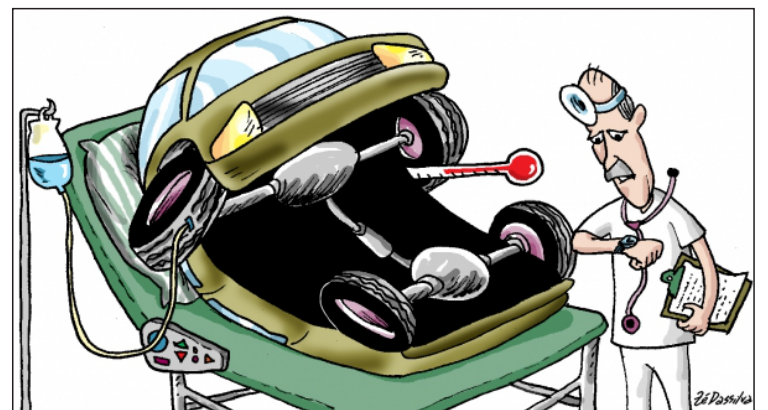

rem seus respectivos salários já a partir dos adiantamentos quinzenais.

CAMPANHA DE COMBATE AO CÂNCER DE PRÓSTATA**NOVEMBRO AZUL**

tempo de combater o câncer que vitima um homem a cada 40 minutos

Assim como outubro foi o mês rosa, referência ao combate do Câncer de Mama, doença que vitima mais de 57 mil brasileiras por ano, novembro é o azul, mês mundial de combate ao Câncer de Próstata, doença que vitima milhares de brasileiros todos os anos.

O objetivo do Novembro Azul é conscientizar os homens acima dos 45 anos de idade a procurar anualmente um urologista para fazer o exame preventivo e buscar o diagnóstico precoce da doença. Assim, as chances de cura tornam-se muito grandes.

> Estimativas apontam a ocorrência de câncer de próstata em até 2,3% dos homens entre 45 e 75 anos de idade.

> Cerca de 400 mil brasileiros nesta faixa etária possuem a doença, mas ainda não sabem.

> Um a cada seis homens pode ter câncer de próstata durante a vida.

> Nove a cada dez casos têm chances de cura

quando a doença é diagnosticada cedo.

> Segundo o Inca - Instituto Nacional do Câncer, mais de 68 mil novos casos de câncer de próstata estão previstos por ano e é o 2º tipo de câncer que mais mata homens no Brasil.

> A próstata é uma pequena glândula do sistema reprodutor masculino, produtora de esperma, localizada abaixo da bexiga. Pesa cerca de 30 gramas e seu tamanho é comparado ao de uma castanha. Na incidência de câncer, seu tamanho cresce substancialmente e isso só pode ser observado por meio de exame de toque retal.

Procure um médico e troque o preconceito por saúde. O nosso sindicato tem convênio com o urologista Dr. Sérgio Faviero, que atende na Rua dos Andradas, 1742/701.

Para saber mais, curta a página do movimento Novembro Azul acessando o link **Fb.com/NovembroAzulBrasil**



**Curta nossa página em
Fb.com/Stimeca**

VERANEIO 2016 / 2017

No dia 26, sorteios dos alojamentos da Colônia de Férias para os primeiros três primeiros períodos. Fique atento/a!

O veraneio em nossa Colônia de Férias inicia oficialmente no dia 15 de dezembro e se encerra no dia 15 de março. E os sorteios dos alojamentos para os três primeiros períodos acontece no dia 26 de novembro, sábado.

Estes sorteios acontecem simultaneamente na sede do nosso sindicato, em Cachoeirinha, e na sede do sindicato dos Metalúrgicos de Porto Alegre e na subsele da entidade, em Guaíba. Neste caso, os sócios do nosso sindicato devem comparecer na nossa sede, situada na Rua Fernando Ferrari, nº 136, Bairro Regina.

Sempre é bom lembrar que para participar dos sorteios é necessário ser sócio do Sindicato há pelo menos três meses e comparecer com carteirinha e contracheque atualizado. Aposentados/as devem apresentar o extrato atualizado do benefício, fornecido pela agência bancária na qual recebe a aposentadoria.

Sempre é bom lembrar que para participar dos sorteios é necessário ser sócio do Sindicato há pelo menos três meses e comparecer com carteirinha e contracheque atualizado. Aposentados/as devem apresentar o extrato atualizado do benefício, fornecido pela agência bancária na qual recebe a aposentadoria.



Estes sorteios acontecem simultaneamente na sede do nosso sindicato, em Cachoeirinha, e na sede do sindicato dos Metalúrgicos de Porto

SORTEIO DIA 26/11/2016, SÁBADO (9h às 10h - INSCRIÇÃO)

1º Período	15/12/2016, Quinta a 29/12/2016, Quinta	15 DIAS
2º Período	30/12/2016, Sexta a 09/01/2017, Segunda	11 DIAS
3º Período	10/01/2017, Terça a 19/01/2017, Quinta	10 DIAS

SORTEIO DIA 17/12/2016, SÁBADO (9h às 10h - INSCRIÇÃO)

4º Período	20/01/2017, Sexta a 30/01/2017, Segunda	11 DIAS
5º Período	31/01/2017, Terça a 10/02/2017, Sexta	11 DIAS
6º Período	11/02/2017, Sábado a 21/02/2017, Terça	11 DIAS

SORTEIO DIA 21/01/2017, SÁBADO (9h às 10h - INSCRIÇÃO)

7º Período	22/02/2017, Quarta a 03/03/2017, Sexta	10 DIAS
8º Período	04/03/2017, Sábado a 15/03/2017, Quarta	12 DIAS

INFORME ECONÔMICO**TRABALHADOR ASSALARIADO / INSS**

Contribuição (R\$)	Alíquota
-Até R\$ 1.556,94	8%
-De R\$ 1.556,95 até R\$ 2.594,92	9%
-De R\$ 2.594,93 até R\$ 5.189,82	11%

PISO METALÚRGICO - Maio/16 Setembro/16

-Piso admissional	R\$ 1.090,68	R\$ 1.101,17
-Piso após 90 dias	R\$ 1.163,80	R\$ 1.177,00

PISO REP. DE VEÍCULOS - Novembro/2016

-Piso:	R\$ 1.313,00
-Aprendiz e borracheiro:	R\$ 1.172,32

PISO MÁQUINAS AGRÍCOLAS - Maio/2015

-Piso:	R\$ 1.224,20
--------	--------------

SALÁRIO MÍNIMO NACIONAL

- R\$ 880,00

PISO REGIONAL RS

- De R\$ 1.103,66 a R\$ 1.398,65.

SALÁRIO FAMÍLIA

Até R\$ 806,80	R\$ 41,37 por filho
De R\$ 806,81 a R\$ 1.212,64	R\$ 29,16 por filho
Acima de R\$ 1.212,64	Não tem direito

IMPOSTO DE RENDA - Tabela para 2016

Base de Cálculo	Alíquota	Parcela a deduzir
Até 1.903,98	-	-
R\$ 1.903,99 até 2.826,65	7,5%	R\$ 142,80
R\$ 2.826,66 até 3.751,05	15%	R\$ 354,80
R\$ 3.751,06 até 4.664,68	22,5%	R\$ 636,13
Acima de R\$ 4.664,68	27,5%	R\$ 869,36
Dedução por dependente:	R\$ 187,80	

PARCELA EXCLUSIVA PARA PLR

Valor da PLR anual	Alíquota	Parcela a deduzir
Até R\$ 6.677,57	-	-
R\$ 6.677,58 até 9.922,27	7,5%	R\$ 500,82
R\$ 9.922,28 até 13.166,99	15%	R\$ 1.244,99
R\$ 13.167,00 até 16.380,37	22,5%	R\$ 2.232,51
Acima de R\$ 16.380,37	27,5%	R\$ 3.051,53

AUXÍLIO-CRECHE

A partir de 1º/09/2016, reembolso de R\$ 245,07 por filho, por um período de 18 meses, a contar do retorno do auxílio-maternidade. O benefício é válido apenas nas empresas com, no mínimo, 15 empregadas, desde que estas empresas não possuam creche própria ou convênio com creches particulares, em condições mais favoráveis.

EXPEDIENTE

O jornal FOLHA METALÚRGICA é uma publicação do Sindicato dos Metalúrgicos de Cachoeirinha. Endereço: Rua Fernando Ferrari, nº 136 - Bairro Regina - Cachoeirinha/RS - CEP: 94.935-170 - Fone: 3041.1303
Presidente: Jairo Santos Silva Carneiro - Vice-presidente: Marcos Fernando Muller - Secretário de Imprensa: Alceu Siqueira - Assessoria de Imprensa: Geraldo Muzykant (Reg. Prof. nº 8658) e Sarah Lima - OBS.: A reprodução total ou parcial do conteúdo deste jornal é permitida desde que citada a fonte.

FORMAÇÃO PROFISSIONAL

Escola Técnica Mesquita oferece cursos profissionalizantes



Escola Técnica MESQUITA



Quem quer enfrentar o desemprego mais preparado, quem está ingressando no mercado de trabalho, quem quer apenas reciclar ou ampliar seus conhecimentos ou até quem quer trocar de profissão, tem a Escola Técnica Mesquita como parceira.

A certificação conquistada a partir da conclusão dos cursos profissionalizantes da Escola Mesquita abre inúmeras portas para todos e todas.

Atenção: Sócios/as do Sindicato dos Metalúrgicos e seus respectivos dependentes têm desconto especial. Basta apresentar a carteirinha no ato da inscrição para matrícula.

☺ Mecânica ☺ Eletrônica ☺ Informática ☺ Automação industrial ☺ Sistemas de energia renovável ☺ Arduino ☺ Cálculo técnico ☺ CNC Módulo Torno ☺ Cuidador/a de Idosos ☺ Instalações Elétricas Industriais ☺ Leitura e Interpretação de Desenho ☺ Metrologia ☺ NR 10 - Segurança em Instalações Elétricas ☺ Soldagem Processo Arame Tubular ☺ Soldagem Processo Eletrodo Revestido ☺ Soldagem Processo Mig/Mag ☺ Soldagem Processo Tig ☺ Solid Works Básico