

Mais de 2 mil pessoas participam do ato pela soberania em Porto Alegre



Mais de 2 mil pessoas se reuniram no Largo dos Açorianos, no dia 7 de setembro, em Porto Alegre, para o ato em defesa da soberania nacional e o 31º Grito dos Excluídos. Convocado pelas centrais sindicais e movimentos sociais, o encontro reafirmou a luta por um Brasil democrático, justo e inclusivo, com foco em pautas como o fim da escala 6x1, a redução da jornada de trabalho, a isenção do Imposto de Renda até R\$ 5 mil e a realização de uma reforma tributária que taxe as grandes fortunas. **Leia mais na página 2**

Leia também

Confira as próximas atividades do Sindicato

Leia na página 2

Mais de 2 mil pessoas se reuniram no Largo dos Açorianos, no dia 7 de setembro, em Porto Alegre, para o ato em defesa da soberania nacional e o 31º Grito dos Excluídos. Convocado pelas centrais sindicais e movimentos sociais, o encontro reafirmou a luta por um Brasil democrático, justo e inclusivo, com foco em pautas como o fim da escala 6x1, a redução da jornada de trabalho, a isenção do Imposto

Confira os descontos ofertados pelas parcerias do Sindicato na contracapa



11 de outubro
na sede do Sindicato

brinquedos, lanches,
alegria e diversão

Mais de 2 mil pessoas participam do ato pela soberania em Porto Alegre

Mais de duas mil pessoas se reuniram no Largo dos Açorianos, em Porto Alegre, no dia 7 de setembro, para o 31º Grito dos Excluídos e o ato em defesa da soberania nacional. Convocado por centrais sindicais e movimentos sociais, o encontro reafirmou a luta por um Brasil democrático, justo e inclusivo, com destaque para pautas como o fim da escala 6x1, a redução da jornada de trabalho, a isenção do Imposto de Renda até R\$ 5 mil e a taxação das grandes fortunas.

Realizado no Dia da Independência, o ato ocorreu em sintonia com mobilizações em diversas cidades do país e levou a mensagem de que a verdadeira independência só será alcançada com justiça social, soberania e democracia.

Para o presidente da CUT-RS, Amarildo Cenci, a unidade entre sindicatos, movimentos sociais e

a sociedade é fundamental. Ele ressaltou que o momento é de afirmar a soberania, respeitar a democracia e não anistiar criminosos que atentaram contra o povo brasileiro, além de reforçar a necessidade de avançar em pautas como a correção da tabela do Imposto de Renda, defasada em 48%.

Waldir Bohn Gass, participante histórico do Grito dos Excluídos, lembrou que o lema “Vida em primeiro lugar” continua sendo central na mobilização. Segundo ele, a dignidade humana precisa ser respeitada e, neste ano, além da defesa da democracia, o ato também trouxe o debate da Casa Comum, chamando a atenção para a urgência do cuidado com o meio ambiente. Para ele, democracia e soberania são essenciais, mas só haverá justiça social se o país também garantir uma tributação mais justa, que não recaia apenas sobre os trabalhadores.



brinquedos, lanches,
alegria e diversão

11 de outubro na sede do Sindicato
Av. Fernando Ferrari, 136 – a partir das 9h

atividade para as famílias metalúrgicas
garanta seu ingresso através
do whatsapp 51 9933-6947

Atividades de lazer e autocuidado marcam outubro e novembro no Sindicato

O Sindicato dos Metalúrgicos de Cachoeirinha prepara uma programação especial para os meses de outubro e novembro, com atividades que unem lazer, bem-estar e integração entre os trabalhadores e suas famílias.

A primeira delas será a celebração do Dia das Crianças, no dia 11 de outubro, a partir das 9h, na sede do sindicato. A festa contará com brinquedos, recreação e lanches para a criançada. As inscrições devem

ser feitas até o dia 9 de outubro, pelo WhatsApp do sindicato: (51) 9933-6947.

No dia 25 de outubro, também a partir das 9h, o sindicato realiza uma atividade especial pelo Outubro Rosa, com palestra, dança e massagem, incentivando o autocuidado e a saúde das trabalhadoras e trabalhadores. As inscrições podem ser feitas até o dia 23 de outubro, pelo mesmo canal de contato. Já em 9 de novembro, será a vez do esporte entrar em campo com

o Torneio de Futebol 7 do Sindicato, que acontece na MCM Cachoeirinha. As equipes devem ser formadas nas fábricas, e a inscrição será feita mediante a entrega de uma cesta básica por time, além da confirmação pelo telefone do sindicato.

Com essa agenda, o Sindicato dos Metalúrgicos de Cachoeirinha reafirma seu compromisso em promover espaços de convivência, lazer e cuidado para toda a categoria.



Mês de prevenção
ao câncer de mama

OUTUBRO *Rosa*

Nossa força é a
união e a prevenção

**Palestra, bate-papo, atividades físicas,
massagens e muito mais**

25 de outubro na sede do Sindicato
Av. Fernando Ferrari, 136 - a partir das 9h

Confirme sua participação através do
whatsapp 51 9933-6947



CAMPEONATO DE FUTEBOL SETE

INSCRIÇÕES ATÉ DIA 6/11

9/11

PELO WHATSAPP (51) 9933-6947

**NA MCM
CACHOEIRINHA**
AV. FREDERICO AUGUSTO
RITTER, 1800



INFORME ECONÔMICO 2025

RABALHADOR ASSALARIADO / INSS

Contribuição (R\$)	Alíquota
até R\$ 1.518,00 (Salário Mínimo)	7,5%
de R\$ 1.518,01 até R\$ 2.793,88	9%
de R\$ 2.793,89 até R\$ 4.190,83	12%
de R\$ 4.190,84 até R\$ 8.157,41	14%

ISO METALÚRGICO

ISO admissional - R\$ 1.872,20
ISO após 90 dias - R\$ 2.002,00
prendiz - R\$ 6,96 por hora

ISO REPARAÇÃO DE VEÍCULOS

Salário Normativo - R\$ 2.127,20
ISO Admissional - R\$ 1.896,36
ISO Borracheiro - R\$ 1.896,36

ISO MÁQUINAS AGRÍCOLAS

ISO - R\$ 2002,00
prendiz - R\$ 6,42 por hora

ALÁRIO MÍNIMO NACIONAL

R\$ 1.518,00

ISO REGIONAL RS

Classe 4 - R\$ 1.945,67

ALÁRIO FAMÍLIA

até R\$ 1.906,04 / R\$ 65,00 por filho
acima de R\$ 1.906,04: não tem direito

POSTO DE RENDA - Tabela para 2025

Base de Cálculo	Alíquota	Parcela a deduzir
até 2.259,20	-	-
\$ 2.259,21 até 2.826,65	7,5%	R\$ 169,44
\$ 2.826,66 até 3.751,05	15%	R\$ 381,44
\$ 3.751,06 até 4.664,68	22,5%	R\$ 662,77
acima de R\$ 4.664,68	27,5%	R\$ 896,00
redução por dependente:	-	R\$ 189,59

Para mais informações na página da Receita Federal

PARCELA EXCLUSIVA PARA PLR

Valor da PLR anual	Alíquota	Parcela a deduzir
até R\$ 7.640,80	-	-
\$ 7.640,80 até 9.922,28	7,5%	R\$ 573,06
\$ 9.922,29 até 13.167,00	15%	R\$ 1.317,23
\$ 13.167,01 até 16.380,38	22,5%	R\$ 2.304,76
acima de R\$16.380,38	27,5%	R\$ 3.123,78

UXÍLIO-CRECHE

A partir de 1º de maio de 2025, reembolso de R\$ 383,16 por filho, por um período de 26 meses, a contar do retorno da licença-maternidade. O benefício é válido apenas nas empresas com, no mínimo, 15 empregadas, desde que estas empresas não possuam creche própria ou convênio com creches particulares, em condições mais favoráveis.

Conheça nossa Clínica

NOSSOS SERVIÇOS

- Avaliação e diagnóstico clínico
- Limpeza dental (profilaxia)
- Restaurações estéticas e funcionais
- Tratamento de cáries
- Tratamento de canal (endodontia)
- Clareamento dental (caseiro e em consultório)
- Extrações simples e cirúrgicas
- Implantes dentários
- Prótese dentária (fixa, removível e protocolo)
- Ortodontia (aparelhos fixos, estéticos e alinhadores)
- Cirurgias gengivais e ósseas
- Laserterapia
- Tratamento da gengiva (periodontia)
- Odontopediatria (atendimento infantil)
- Atendimento a gestantes
- Odontogeriatría (atendimento a idosos)
- Reabilitação oral completa
- Estética do sorriso (lentes de contato dental, facetas)
- Atendimento de urgência
- Radiografias intraorais (quando aplicável)
- Odontologia preventiva e educativa
- Atendimento de pacientes com necessidades especiais

FONTOURA
ODONTOLOGIA

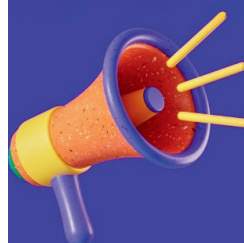

Matrículas Abertas!

Para os cursos de:

- Automação Industrial;
- Eletrônica;
- Mecânica;
- Informática
- Sistemas de

Energia Renovável.



51 3340-3110

Inscreva-se agora!



**Escola Técnica
MESQUITA**

Folha Metalúrgica
JORNAL DO SINDICATO
DOS METALÚRGICOS
DE CACHOEIRINHA



Sede: Av. Fernando Ferrari, 136, Vila Regina - Cachoeirinha/RS
Fone: 51 3470.26.45 / 3041.1303
Colônia de Férias: Cidreira/RS - Fone: 51 3681.1490
Site: www.stimeca.org.br
Email: cachoeirinha@stimeca.org.br

Presidente: Marcos Fernando Müller
Diretor responsável: Marcelo Rodrigues Gonçalves
Jornalista Resp.: Luiza Alves (MTB 22048)
Impressão: Editora VT Propaganda (51) 9.959.5918